



Județul GIURGIU
CONSILIUL LOCAL AL MUNICIPIULUI GIURGIU

HOTĂRÂRE

privind trecerea din domeniul privat în domeniul public al Municipiului Giurgiu,
a unui teren situat în intravilanul Municipiului Giurgiu

CONSILIUL LOCAL AL MUNICIPIULUI GIURGIU
întrunit în ședință ordinară,

Având în vedere:

- expunerea de motive a Primarului municipiului Giurgiu, înregistrată la nr.15.566/27.05.2014;
- raportul de specialitate al Direcției Patrimoniu - Compartiment Patrimoniu, Evidență Proprietăți și Cadastru, înregistrat la nr.15.567/27.05.2014;
- raportul comisiei pentru administrație publică locală, juridic și de disciplină;
- raportul comisiei buget - finanțe, administrarea domeniului public și privat;
- prevederile art.8, alin.(1) din Legea nr.213/1998, privind bunurile proprietate publică, actualizată, ale art.859, alin.(2) și art.863, lit.,e” din Legea nr.287/2009 republicată, Codul civil și ale Hotărârii Consiliului Local nr.85/27.03.2014 prin care s-a constatat dreptul de proprietate privată a unor terenuri situate în intravilanul Municipiului Giurgiu.

În temeiul art.36, alin.(2), lit.,c” și art.45, alin.(3) din Legea nr.215/2001, republicată, privind Administrația Publică Locală, cu modificările și completările ulterioare,

HOTĂRĂȘTE:

Art.1. Se aprobă trecerea din domeniul privat în domeniul public al Municipiului Giurgiu, a terenului intravilan în suprafață de 25,00 mp., situat în Municipiul Giurgiu, șoseaua Sloboziei, adiacent Aleea Acces, înscris în Cartea Funciară nr.35822 a localității Giurgiu, identificat cu numărul cadastral 35822, conform planului de situație scara 1:500, prezentat în anexa 1 și a planului de amplasament și delimitare a imobilului scara 1:100, prezentat în anexa 2, care fac parte integrantă din prezenta hotărâre.

Art.2. Prezenta Hotărâre se va comunica Instituției Prefectului - Județul Giurgiu în vederea exercitării controlului privind legalitatea, Primarului municipiului Giurgiu, Direcției Patrimoniu – Compartimentul Patrimoniu, Evidență Proprietăți și Cadastru, Direcției de Dezvoltare – Compartimentul Mediu, Proiecte și Direcției Economice din cadrul Aparatului de specialitate al Primarului municipiului Giurgiu, pentru ducerea la îndeplinire.

PREȘEDINTE DE ȘEDINȚĂ,

Pîrlea Victor Constantin

CONTRASEMNEAZĂ,
SECRETAR,

Roșu Petre

Giurgiu, 05 iunie 2014
Nr. 170

ANEXA 1 LA HELM 170 / 05.06.2014

WIROM GAS SA
INTRARE / IESIRE
NR. 722 / 12.03.2014

PLAN DE SITUATIE SCARA 1: 500

PROPRIETAR:
MUNICIPIUL GIURGIU

AMPLASAMENT:
MUN. GIURGIU
STR.SLOBOZIEI adiacent
ALEE ACCES ZIROM
JUD GIURGIU

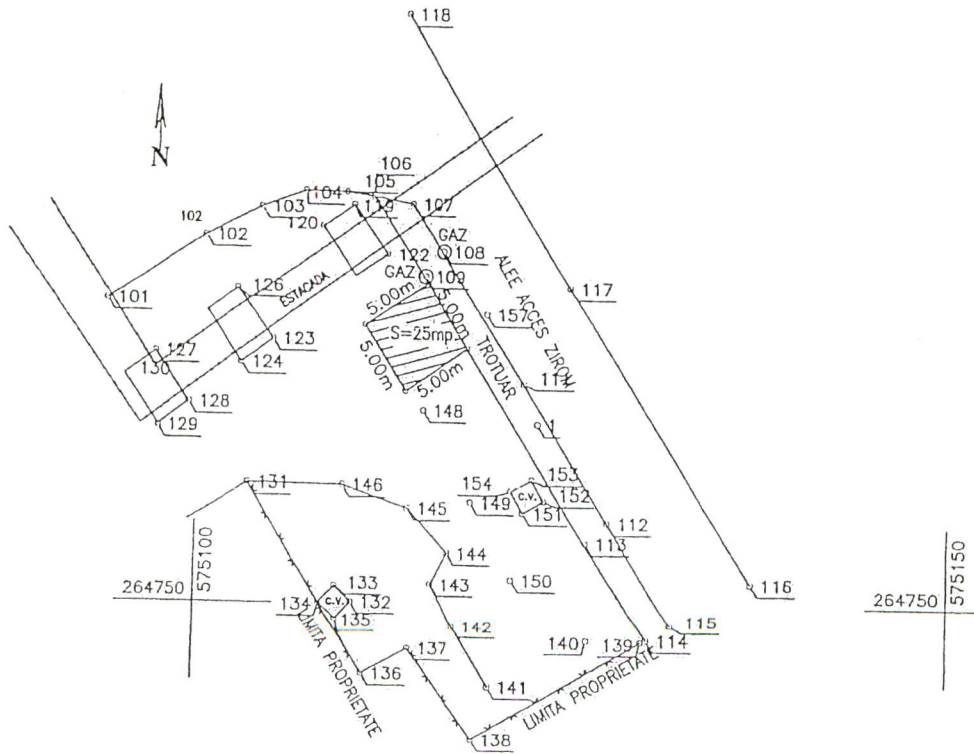

 SUPRAFATA PROPUSA - 25 MP
1 Cc - CURTI CONSTRUCTII

Executant
Ing. **BĂLAN PETRE**
Semnatura si stampila
CERTIFICAT
DE
AUTORIZARE
Seria RO-B-F
Nr.0245/22.10.2010
**BĂLAN
PETRE**
CATEGORIA D

Sistem de proiectie: STEREO '70
Data: Martie 2014

ROMANIA
PRESEDINTE
GIURGIU MUNICIPIUL GIURGIU
CONSILIUL LOCAL

SECRETAR

PLAN DE AMPLASAMENT SI DELIMITARE A IMOBILULUI
SCARA 1: 100

Nr. cadastral	Suprafata masurata	Adresa imobilului
318/2	25 mp	Mun. Giurgiu, Soseaua Sloboziei adiacent aleea acces Zirom jud. Giurgiu

Cartea funciara nr.	UAT	GIURGIU
---------------------	-----	---------

A. Date referitoare la teren			
Nr. parcela	Categorie de folosinta	Suprafata (mp)	Valoare de impozitare (lei)
1	Cc	25	0
Total		25	0
B. Date referitoare la constructii			
Cod constr	Suprafata construita la sol (mp)	Valoare de impozitare (lei)	Mentii
Total			
INVENTAR DE COORDONATE			
Sistem de proiectie Stereo '70			
Pct.	E (m)	N (m)	
100	575115,3620	264770,6080	
200	575111,1940	264767,8460	
300	575113,9190	264763,6540	
400	575118,0870	264766,4150	
Suprafata totala masurata = 25 mp		Suprafata din oct = 25 mp	
Se confirma suprafata din masuratori si introducerea imobilului in baza de date			

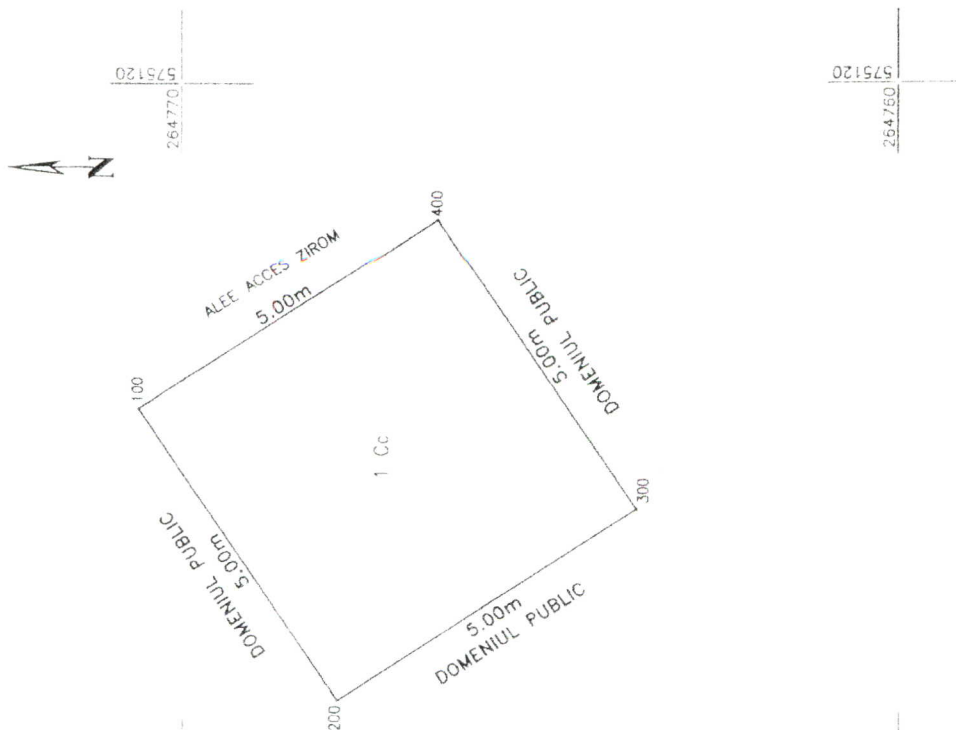

ROMANIA
MUNICIPIUL GIURGIU
CONSILIUL LOCAL
PRESEDINTE

SECRETAR

201